

Giorgio Grassi

GIORGIO GRASSI, nato a Milano il 27 ottobre 1935. Laureato in architettura a Milano nel 1960. Dal 1961 al 1964 membro del centro studi e poi della redazione della rivista CASABELLA-CONTINUITA' diretta da Ernesto N. Rogers. Dal 1965 insegna presso le facoltà di architettura di Milano e di Pescara. Attualmente è titolare della cattedra di «Composizione Architettonica»

alla facoltà di architettura di Milano. Nel 1967 ha pubblicato «La costruzione logica dell'architettura». I suoi scritti e i suoi progetti sono apparsi sulle principali riviste italiane e straniere. Nel 1977 la rivista 2C-CONSTRUCCION DE LA CIUDAD ha dedicato alla sua opera un numero monografico.

Restauro e ampliamento del castello di Fagnano Olona destinato a sede municipale.

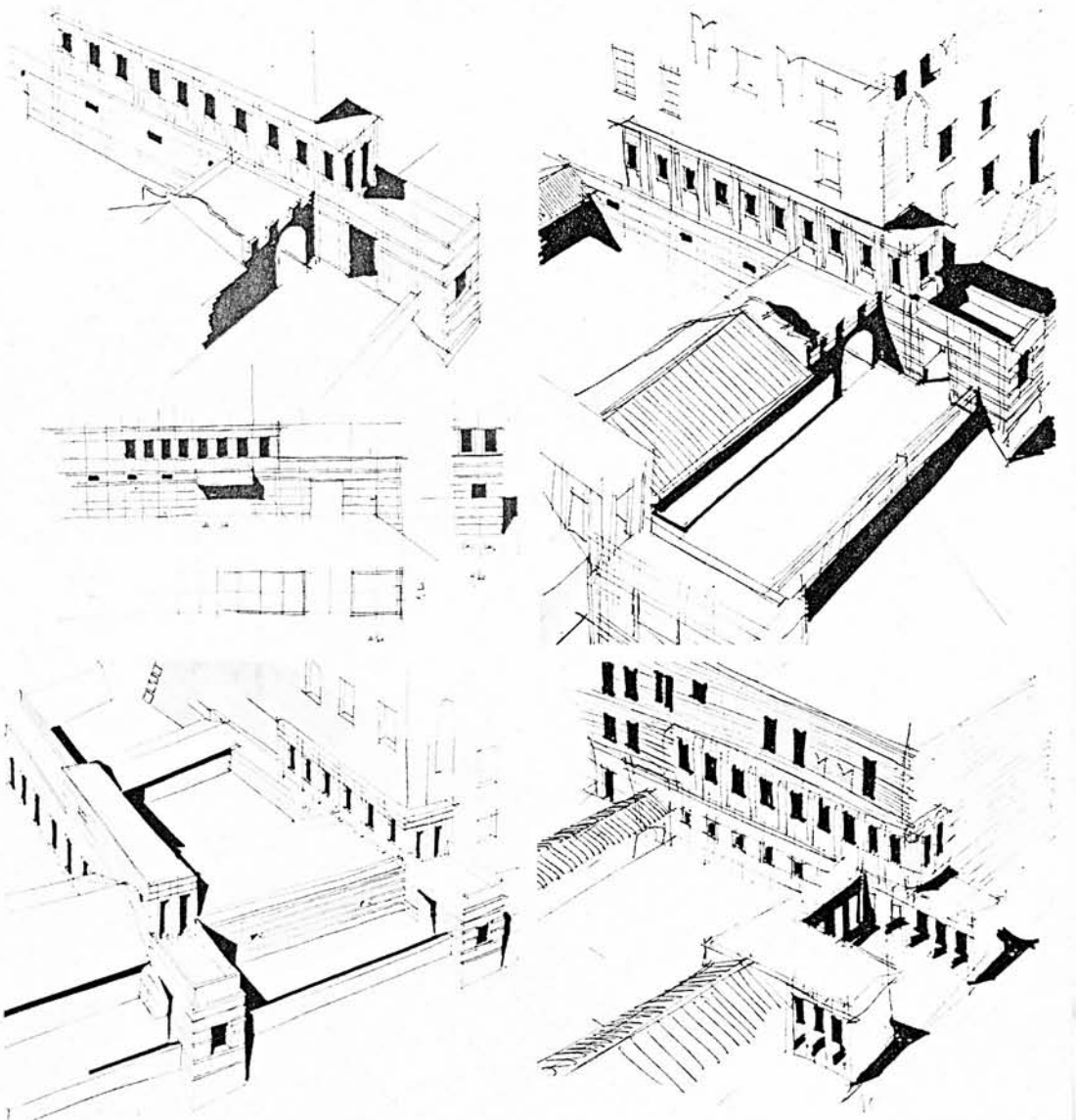
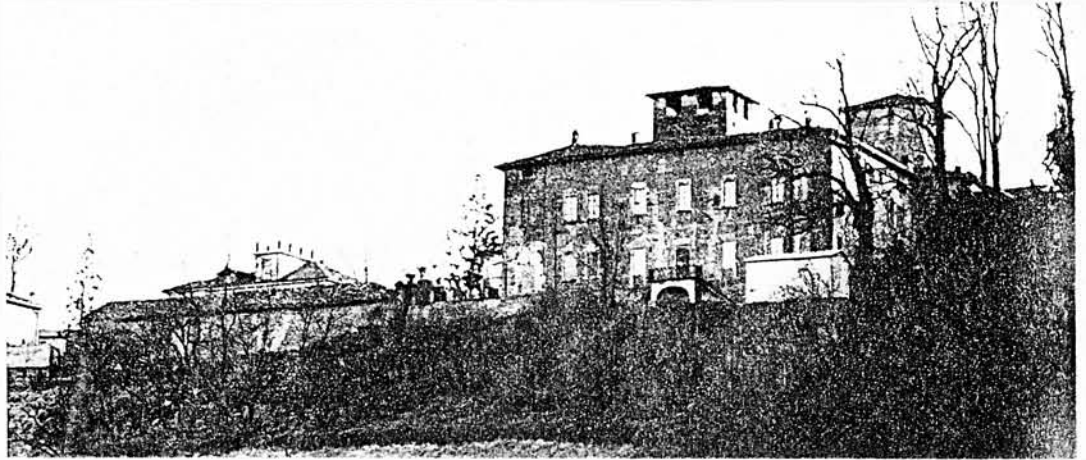

331-334. Studi iniziali.

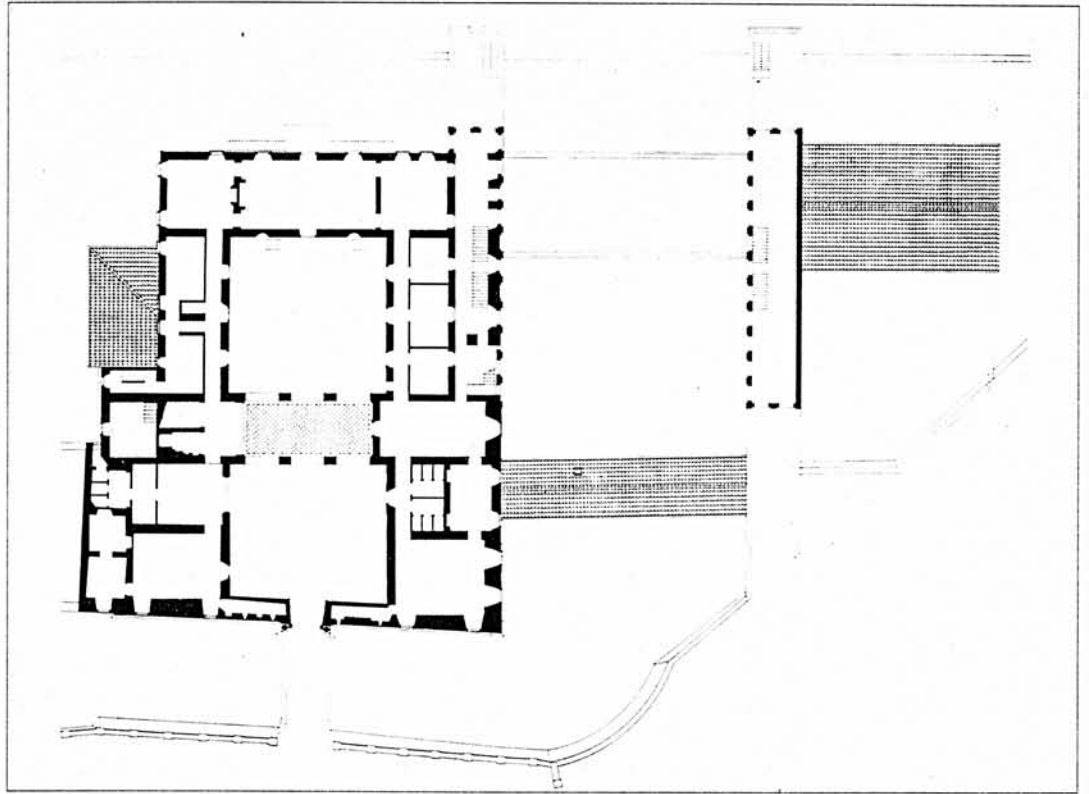

Il nuovo intervento.

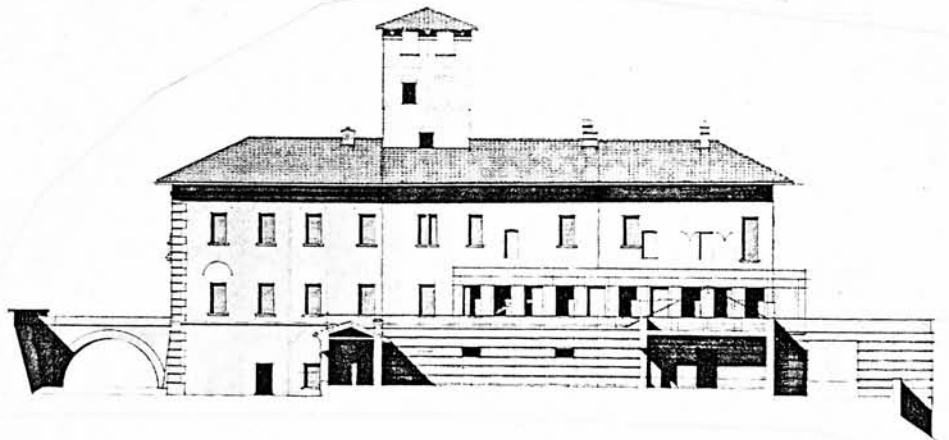

Studi dei prospetti

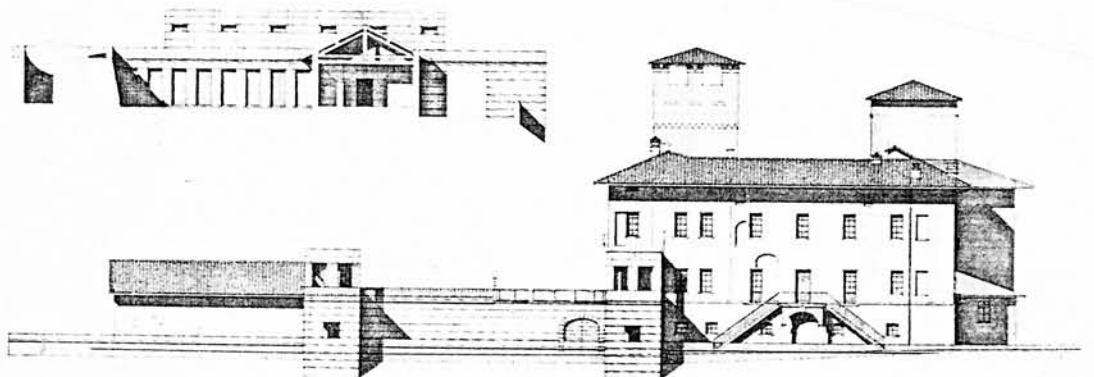

Studi dei prospetti

Restauro del castello di Abbiategrasso e sua destinazione a nuova sede municipale, 1970.

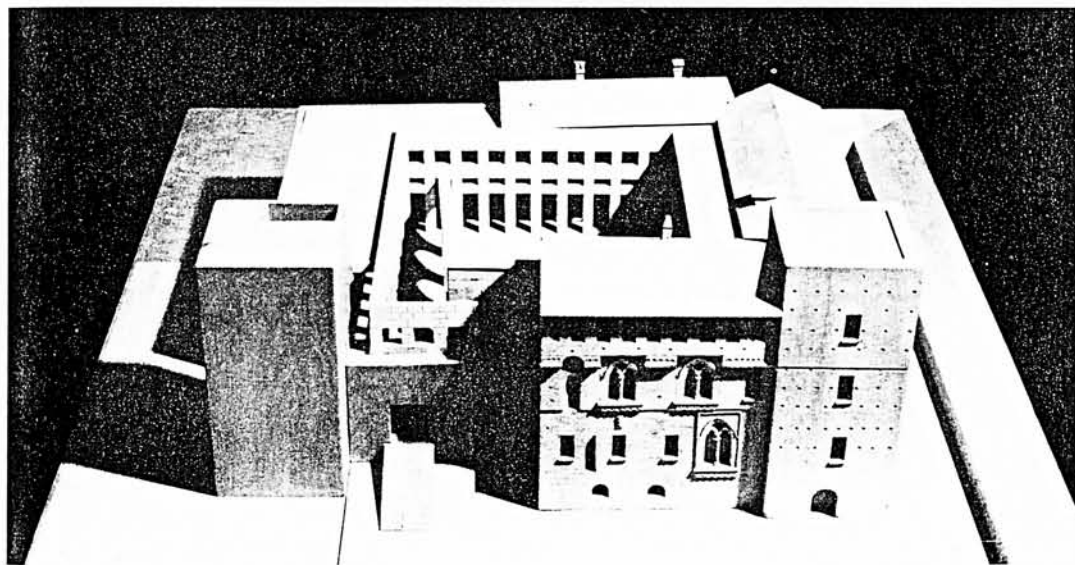

143, 144. Il modello in legno.

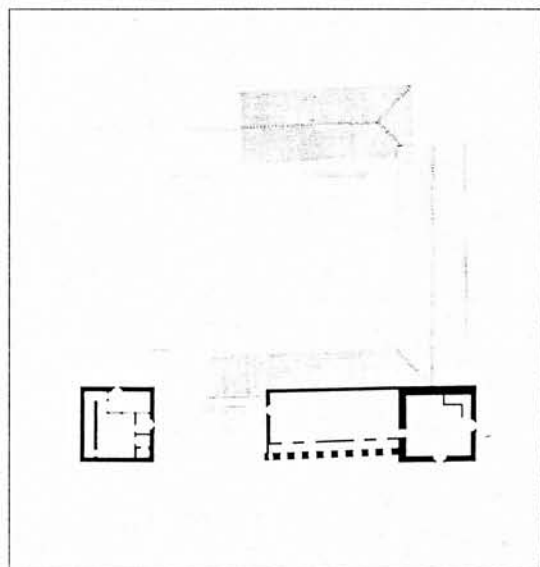
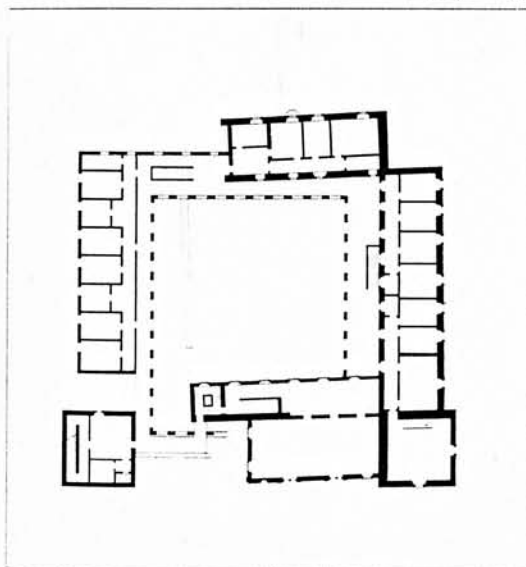
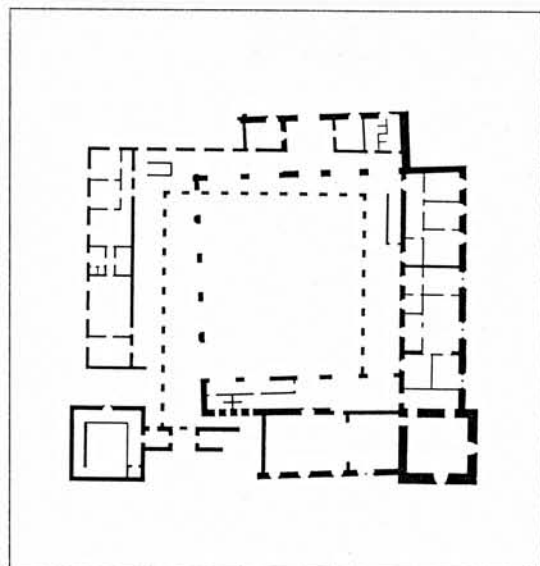
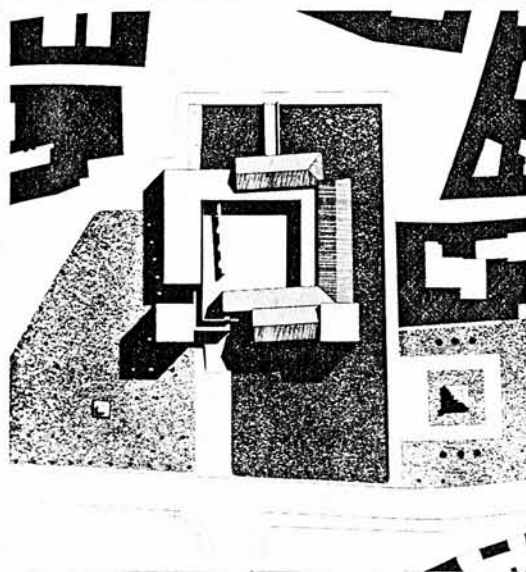

133-136. Planimetria generale e piante del piano terra, primo e secondo.

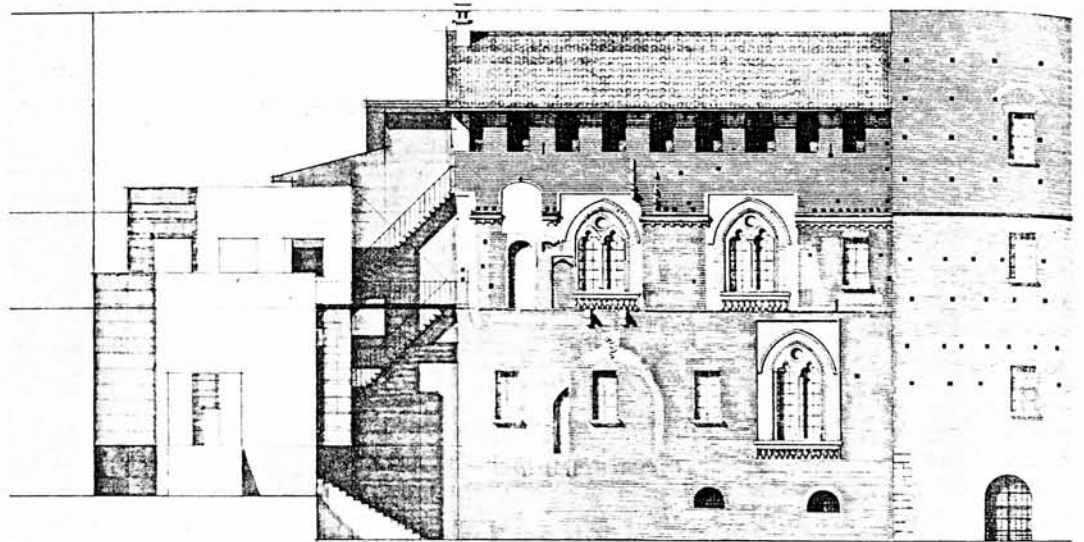

Studio dei prospetti.

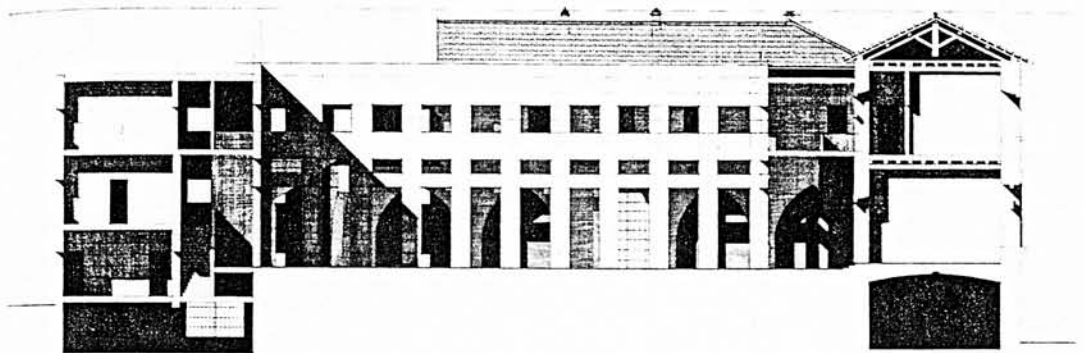
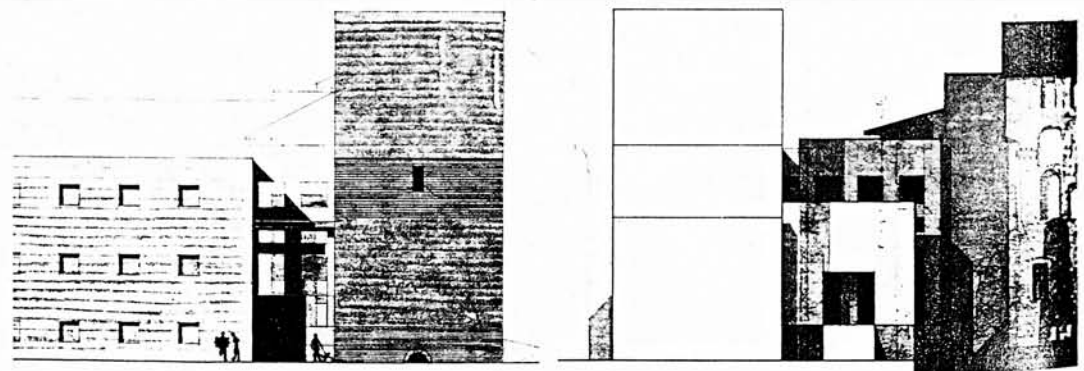

Studio della corte e del prospetto Ovest.

